



Memoria 2011

Fundación Santos Toledano

Compromiso con la educación, capacitación e integración social ¹



EDITA: Fundación Santos Toledano
CIF.: G-84596022
TEL.: 91 446 46 51
FAX: 91 445 13 95
FOTO PORTADA: Estudiantes de Educación Primaria del Centro de Estudios y Desarrollo Comunitario CEDEC de Pachacutec.



“Esta memoria está dedicada a todas las personas e Instituciones que nos regalan con su confianza la posibilidad de trabajar por un mundo más justo e igualitario”

INDICE

PAG

PRESENTACIÓN

Carta de la Directora Ejecutiva	6
Origen de la Fundación	7

QUIENES SOMOS

Nuestro Patronato	8
Visión, Misión, Principios y Valores	8
Equipo de Gestión y Administración	9
Organigrama	9

DONDE ACTUAMOS

Perú	10
Lima Pachacutec	11
Arequipa (Yura y Cerro Colorado)	11

QUE HACEMOS

Educación Básica y Formación técnica profesional	12
Desarrollo Económico Sostenible	12
Desarrollo de Infraestructura Básicas	12

QUE HEMOS LOGRADO

Logros en Pachacutec	13
Logros en Arequipa	14
Resumen de proyectos ejecutados 2006- 2010	15

RESUMEN DE ACTIVIDADES 2011

Cooperación Internacional	16
Eventos sociales	19
Becas y apadrinamientos	20

GESTIÓN DE RECURSOS

Origen de los Recursos	21
Distribución Recursos	21
Inversión en proyectos en Perú	21
Información Económico – Financiera 2011	22

QUIENES NOS APOYAN

En España	24
En Perú	24

LA FST EN LOS MEDIOS

25

EN DONDE ESTAMOS

Delegaciones en España	27	4
------------------------	----	---

PRESENTACIÓN



La Fundación Santos Toledano

La Fundación Santos Toledano (antes denominada Ayúdales a Vivir)¹ es una entidad no lucrativa independiente, de asistencia social y cooperación, para un desarrollo comunitario integral y sostenible. La Fundación Santos Toledano nace en 1989 por iniciativa del piloto español Santos Toledano e inscrita en el Registro de Fundaciones del Ministerio de Sanidad y Política Social, el 15 de junio de 2006, en estos años y con la colaboración de un buen número de donantes, ha desarrollado numerosos proyectos en América latina.

^[1] Con fecha 9 de Mayo de 2011 se inscribe en el Registro del Ministerio de Sanidad, Política Social y Igualdad la modificación del artículo 1 de los estatutos de la **Fundación Ayúdales a Vivir**, relativo a la denominación, que en lo sucesivo se denominará **Fundación Santos Toledano**

PRESENTACIÓN



Carta de la Directora Ejecutiva

Durante los últimos tres años, en la Fundación Santos Toledano nos sentimos orgullosos de poder comprobar cómo se han ido cumpliendo todos los objetivos y metas que nos hemos ido marcando y que teníamos previsto alcanzar, esforzándonos cada día por un futuro mejor.

No obstante, han sido tiempos difíciles y duros, que he emprendido desde que tuve que tomar el relevo del fundador de la Fundación Santos Toledano, mi padre. Fue él quien, gracias a su fuerza, esfuerzo y constancia, lideró los 'macro-proyectos' que desarrollamos actualmente en Perú.

Fue Santos Toledano quien me enseñó y compartió conmigo su ilusión en esta aventura, que empezó siendo un sueño escrito en la arena para pasar a ser una realidad de miles de jóvenes en riesgo de exclusión social, a los que les hemos ofrecido la oportunidad de un futuro digno.

Actualmente, soy yo quien lidero este gran reto y lo hago desde un enorme sentido de la responsabilidad para que los 20 años de trabajo de mi padre en esta iniciativa vean su continuidad y para que miles de personas puedan ver cumplidos sus sueños.

Nada de esto hubiese sido posible si no hubiésemos contado con el apoyo incondicional y la extraordinaria colaboración de los socios aliados de la Fundación. En esta línea, me gustaría trasladar la necesidad de que podamos seguir trabajando juntos y unidos en este camino, ya que, sólo de esta manera, lograremos llegar cada día más lejos o, por lo menos, mantenernos en nuestras conquistas, sin que la crisis frene la ilusión de ayudar a quienes más lo necesitan.

Sobre todo, me gustaría felicitar a los verdaderos protagonistas de esta historia, que son las miles de personas que han logrado acceder a una educación de calidad, finalizar sus estudios con éxito e incorporarse al mercado laboral. Personas como Elba Amparo Velarde, que ha tenido la oportunidad de formar parte de la Escuela de Cocina del CEDEC, en Pachacútec, que fundó el prestigioso chef Gastón Acurio, y que, según anunció Acurio recientemente, será considerada como una de las mejores cocineras a nivel mundial.

Es uno de los miles de nombres con los que podíamos titular esta historia. Por eso, me gustaría destacar que el hecho de que un miembro de una familia con escasos recursos salga adelante, supone beneficiar indirectamente al resto de su familia, generando un impacto muy importante, ya que, desde la Fundación Santos Toledano, estamos alcanzando un 94% de inserción laboral en Perú a través de los proyectos que desarrollamos allí.

Mi deseo es poder replicar este modelo de desarrollo, que ya hemos llevado a cabo en Arequipa, en aquellas zonas donde puedan beneficiarse las personas más desfavorecidas. Se trata de un modelo que ha cambiado las vidas de miles de personas. Respondemos y queremos seguir atendiendo, como hasta ahora, al significado que encierra 'Pachacútec': el que cambia el rumbo de la tierra...

Con todo mi afecto,

PRESENTACIÓN

Origen de la Fundación:



Un vuelo hacia la solidaridad

Madrid, enero de 1989. Vuelo IB-6501 Madrid-Santo Domingo. Al mando de la aeronave se encontraba el comandante Santos Toledano. Lejos estaba de pensar que sería el “vuelo” de su vida. Gracias a él conoció la otra cara de los países a los que volaba: sus zonas de miseria. Esto cambió su existencia.

Desde entonces este piloto de Iberia decidió dedicar su tiempo libre, y el de su familia, a asegurarse personalmente que los productos llegasen a los destinatarios adecuados. Más aún: durante estos 20 años ha realizado todas las gestiones necesarias para conseguir que las operaciones tengan un coste cero.

Este hecho tan aparentemente simple del transporte de dos cajas de medicinas, fue el origen de la fundación «Ayúdales a Vivir». Iniciativa que nace del convencimiento de que las cosas se pueden cambiar si nos decidimos a ello: «Es nuestra responsabilidad intentarlo y conseguirlo», explica Santos Toledano.

Pero este piloto quería «volar» más alto. Entendió que una beneficencia eficaz pasa por un verdadero desarrollo de los pueblos, un desarrollo que permita a todos el paso de condiciones menos humanas a condiciones más dignas para el hombre. Su siguiente destino sería, pues, el Vaticano...

«Mi empeño en seguir rebelándome contra la inercia de la injusticia social de una manera eficiente, me llevó hasta el Vaticano. Allí conoció al Presidente del Consejo Pontificio Cor Unum, monseñor Paul Joseph Cordes, la persona que me llevaría hasta Perú, a una misión en la que llevaba trabajando 25 años con unos resultados excelentes»

Junto con Monseñor Javier del Río, su inseparable compañero de trabajo en Perú, dedicaron casi un año para conseguir un terreno de más de doscientas hectáreas donadas al obispado de Callao-Lima. Las dificultades fueron muchas antes de crear la Universidad Laboral de Pachacútec en Callao-Lima, proyecto en que están inmersos ahora estos valientes emprendedores.

Hoy, gracias a su arduo trabajo y al conjunto de voluntades de distintas empresas e instituciones, tanto de España como de Perú, ha sido posible que varios miles de personas hayan salido de aquella pobreza.

Muchos han denominado a Santos como el «emprendedor social» porque busca los mismos valores que las empresas en su responsabilidad social corporativa.

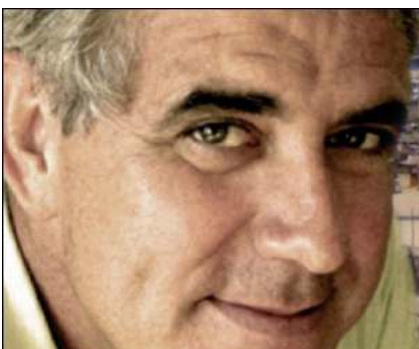

“Nunca pude imaginar que aceptar el encargo de transportar dos cajas de medicinas en el avión que pilotaba iba a cambiar mi vida, pero la cambió definitivamente”

Santos Toledano impulsor de la fundación.

QUIENES SOMOS

Nuestro Patronato

PRESIDENTA DE HONOR

S.A.R. Infanta Doña Pilar de Borbón y Borbón

PRESIDENTA

Dña. Ángela Cort Basilio

VICEPRESIDENTE

D. Emilio Recoder de Casso

SECRETARIO

D. Juan Ramón Ramírez Lozano

PATRONOS

Don Carlos Espinosa de los Monteros

Don Juan Gervás García Ramos

Don Mario Vargas Llosa

Don José Antonio García Donaire

VISIÓN

Lograr el desarrollo integral y sostenible de las comunidades más desfavorecidas del continente americano.

MISION

Impulsar, desde la equidad, el progreso de las comunidades más desfavorecidas en un entorno económico competitivo, en el que sean protagonistas de su crecimiento, mediante su formación y capacitación profesional, así como con la implementación de infraestructuras que satisfagan sus necesidades básicas y les permitan disfrutar de unas condiciones dignas para la vida.

PRINCIPIOS

Compromiso con la igualdad: Promovemos la igualdad en el acceso a la educación de niños y niñas, luchando contra la discriminación por motivos de género.

Apuesta por la educación: Buscamos erradicar el analfabetismo de niños y adultos en las comunidades más desfavorecidas de los países iberoamericanos.

Impulso a la formación: Propiciamos la formación profesional de los jóvenes para favorecer su inserción laboral.

VALORES

- * La Solidaridad
- * El respeto a todo ser humano y la confianza en su capacidad transformadora
- * El compromiso con los valores democráticos
- * La defensa de la naturaleza y la sostenibilidad en el desarrollo
- * La sensibilización y la incorporación de la responsabilidad social corporativa
- * La transparencia y el uso eficiente de los recursos.

QUIENES SOMOS

Equipo de Gestión y Administración

Representante Legal y Directora de la Fundación:

D^a. Paula Toledano Cort

Responsable Área de Cooperación al Desarrollo y Área de Administración y Finanzas

D^a. Adriana Posada Alzate

Voluntarios Área de Comunicación

D^a Olga Gómez Alcázar

D. Rafael Rubio

D^a Rocio Barrié

D^a Patricia Sáez

Voluntarios Área de Becas y Apadrinamiento

D^a Teresa Suquet

Organigrama

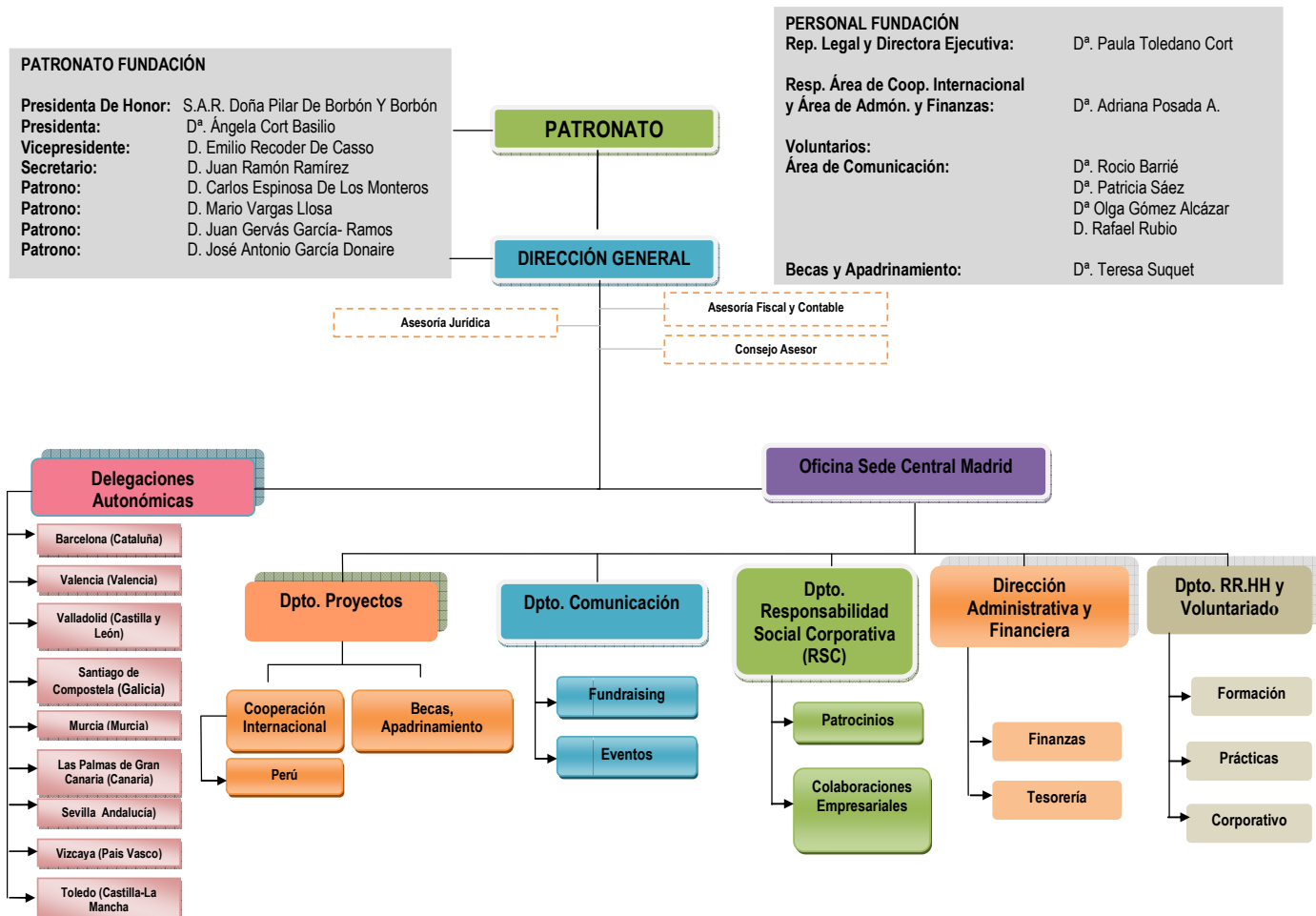

DONDE ACTUAMOS

Perú



Datos País:

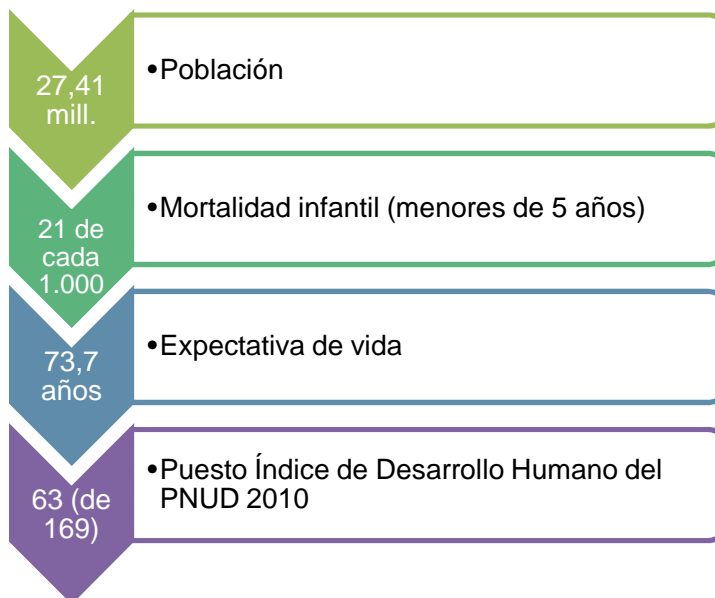

Perú tiene un rico patrimonio cultural, una valiosa biodiversidad, importantes recursos naturales, y una de las economías más dinámicas de América Latina.

Economía, crecimiento y pobreza:

En los últimos años el país ha logrado un ritmo importante de crecimiento, habiendo aumentado el Producto Bruto Interno (PBI) en 9,0% en el 2007 y en 6,92% en el 2008. Sin embargo, la distribución de la riqueza sigue siendo altamente desigual. El 36% de los peruanos viven en la pobreza, y el 18% sufren pobreza extrema.

Situación de la Educación:

La educación en el Perú está altamente afectada por la agudización de los niveles de pobreza en los que se encuentra la mayor parte de la población, a esto se le añade un serio deterioro en la calidad y equidad educativa, que se expresa tanto en los resultados del aprendizaje, como en la existencia de amplios sectores excluidos del servicio educativo.

Perú aún tiene el compromiso y el desafío ineludible de garantizar a todas las niñas, niños, adolescentes y jóvenes del Perú, una educación de calidad. Las posibilidades que ofrece hoy en día están en riesgo. No sólo son muchos los estudiantes que tienen dificultades para asistir a la escuela o están excluidos de ella, sino que quienes pueden hacerlo estudian en condiciones precarias, en locales escolares que presentan graves deterioro y, además no logran desarrollar capacidades y habilidades fundamentales para desenvolverse en la vida e insertarse en el trabajo.

En grandes líneas, en temas educativos Perú afronta los siguientes retos:

REDUCCIÓN DE LA BRECHA DE LA COBERTURA Y EQUIDAD EDUCATIVA

• La población en edad escolar de 0 a 16 años es de 10'150.250. El 66% está en zona urbana y el 34% en zona rural. La matrícula en educación básica hasta los 16 años es del 73%, existiendo un déficit del 27% sin cobertura en educación inicial y secundaria rural.

MEJORA DE ESPACIOS EDUCATIVOS E INFRAESTRUCTURA

Existen en total 41.000 locales educativos públicos. De ellos sólo la mitad está en buenas condiciones, el 35% en regular estado y un 13% en mal estado.

CALIDAD DEL APRENDIZAJE

• Bajos niveles de rendimiento estudiantil y serias dificultades en cuanto a competencias de comunicación, los jóvenes no pueden comprender lo que leen, no reconocen el tema central de un texto y no están en posibilidades de relacionar lo que leen con su contexto de vida y de trabajo.

DONDE ACTUAMOS

La Fundación Santos Toledano está presente, específicamente en **Lima (Pachacútec, Callao)** y **Arequipa (Cerro Colorado y Yura)** donde hay un alto porcentaje de jóvenes que viven en unas condiciones de pobreza extrema, y donde no existen las infraestructuras mínimas para poder llevar una vida digna.



Asentamiento humano de Pachacutec ubicado en Lima



Asentamiento humano de Yura y Cerro Colorado Ubicado en el Cono Norte de Arequipa

Línea de Base Social población Pachacutec

Una de las zonas más abandonadas del Perú se encuentra en "Pachacútec" distrito de Ventanilla. En ese territorio viven cerca de 180,000 personas en situación de extrema pobreza. No cuentan con los servicios sociales más básicos y se encuentran socialmente excluidos.

Pachacútec tuvo su origen en una invasión de terrenos de propiedad privada ubicados al sur de Lima, la capital del Perú. Los invasores provinieron de diversas localidades del país, especialmente de la zona andina.

La dramática situación de exclusión socio económico de la población de Pachacútec, se refleja en los siguientes indicadores:

- El ingreso familiar promedio es muy inferior a la remuneración mínima mensual establecida por el Estado y asciende al equivalente de US\$ 141

- El 48.9% de la población corresponde a edades menores a 20 años y sólo el 7.2% es mayor de 50 años de edad.

- El abastecimiento de agua en "Ciudadela Pachacútec" es fundamentalmente a través de camiones cisterna.

- El índice de desempleo y subempleo alcanza al 80% de la población de Pachacútec.

- La mujer participa en el mercado laboral principalmente como empleada del hogar o de pequeños negocios (bodegas) (50%).

- Los jóvenes se enfrentan a una serie de desafíos económicos y sociales desalentadores, la mayoría de los cuales han ido en aumento, y especialmente los niveles de desempleo y subempleo, la vulnerabilidad de la juventud de "Pachacútec."

Línea de Base Social población Cono Norte de Arequipa

Los distritos de Cerro Colorado y Yura están ubicados en la zona del Cono Norte de Arequipa, estos distritos forman parte de un gran cinturón de pobreza que se estableció hace más de 30 años, como resultado del fenómeno de la inmigración causado por la expectativa de encontrar en la ciudad, los medios necesarios para el estudio y el desarrollo, pero a su llegada los inmigrantes se encuentran con una ciudad que no es capaz de ofrecerles posibilidades reales de desarrollo, muy por el contrario el sistema lleva a estas personas a establecerse precariamente en la zona norte de la ciudad "Cono Norte", invadiendo terrenos con la consecuente demanda insatisfecha de atención de necesidades básicas por parte del gobierno.

Si bien esta población, está caracterizada por su situación de pobreza extrema, la gran parte de sus habitantes son jóvenes entre los 25 y los 35 años, por lo que existe un gran potencial para el desarrollo.

Los principales problemas de este conjunto de población son:

- Alto nivel de desempleo lo que origina que algunas familias se dediquen a actividades tales como venta ambulante, peones de obras caseras, venta de droga, prostitución, pandillaje, etc.

- Condiciones habitacionales infrahumanas.

- No poseen servicios sanitarios y el agua solo llega dos veces por semana en camiones cisterna.

- Altos niveles de desnutrición que se manifiesta, ante todo, en la población infantil.

- Desescolarización y/o deserción de la población que debería estar dentro del sistema educativo.

- Inseguridad por el alto índice de actos delictivos.

QUÉ HACEMOS

Ante esta situación la Fundación Santos Toledano desarrolla e implementa programas educativos y de formación profesional dirigidos fundamentalmente a jóvenes en riesgo de exclusión sociales países de América latina

Nuestras líneas de actuación se enmarcan en 3 ámbitos distintos:



Educación básica y formación técnica profesional

Diseñamos e implantamos programas educativos de calidad como condición determinante de la evolución, el crecimiento y la mejora de los ciudadanos de estos países.



2. Desarrollo Económico Sostenible

Impulsamos proyectos empresariales sostenibles cuyos beneficios se reinvierten directamente en el mantenimiento de la propia Universidad.



3. Desarrollo de infraestructuras básicas

Apoyamos la mejora de las condiciones de la población, mediante la creación de infraestructuras básicas de desarrollo que promuevan la calidad de vida de las comunidades más desfavorecidas.

“La educación es fundamental para el desarrollo y una de las herramientas más poderosas para romper el círculo de la pobreza”

QUE HEMOS LOGRADO

Logros en Pachacutec



2001

El Gobierno Regional del Callao dona un terreno de 216 hectáreas en Ciudadela Pachacutec (Ventanilla -Callao) a fin de desarrollar un proyecto de desarrollo integral con programas de enseñanza ocupacional y académica dirigido a más de 180.000 pobladores de la zona.



2002

Se pone en marcha la creación un campus educativo denominado Centro de Estudios y Desarrollo Comunitario CEDEC dirigido a los jóvenes de escasos recursos de la localidad de Pachacutec.



2003- 2010

Creación de los Centros de Capacitación Laboral en Computación, Diseño gráfico, Cosmética Capilar, Estructuras Metálicas y Carpintería entre otros.



2004- 2010

Creación de los Institutos Superiores en carreras técnico profesionales en Administración y Dirección de Empresas, como al igual la puesta en marcha de la Escuela de Cocina y hostelería.



2008- 2009

Creación de Centros de Producción en Panadería, Cocina y Tejidos



2010

Construcción, implementación y puesta en marcha de un centro educativo en los niveles Inicial, Primaria y Secundaria



2011

Construcción, implementación y puesta en marcha de un Aula de Ciencia Básicas (Física y Química)



2011

Construcción e implementación de una biblioteca Comunitaria



2011

Creación de un Centro de Asesoría Empresarial y un Portal de Incubación de Negocios

QUE HEMOS LOGRADO

Logros en Yura y Cerro Colorado (Réplica modelo Pachacutec)



2010

El Gobierno Regional de Arequipa dona un terreno de 20 hectáreas en la zona de Yura (Cono Norte de Arequipa) a fin de desarrollar un proyecto de desarrollo integral con programas de enseñanza ocupacional y académica dirigido a los pobladores de la zona de Yura y Cerro Colorado.



2010

Construcción, implementación y puesta en marcha Centro de Formación Técnica en Cosmética Capilar e Informática Básica dirigido



2010

Construcción, implementación y puesta en marcha de un Centro para la capacitación técnica profesional en Instaladores y Mantenimiento de Gas Licuado



2011

Construcción, implementación y puesta en marcha de la Escuela de Cocina para 80 jóvenes de escasos recursos.



2011

Construcción, implementación y puesta en marcha de un Centro para la capacitación en Instalaciones Eléctricas y la formación ocupacional en Soldadura y Carpintería Metálica

QUE HEMOS LOGRADO

Resumen de Proyectos ejecutados (2006 – 2010)

Año	Título	Sector	País	Zona	Financiador	Importe Financiado
2006-2007	Escuela de Cocina	Educación	Perú	Ventanilla Pachacútec (Lima)	Asociación Ayúdales a Vivir	US\$ 279,575.00
2007-2008	Construcción Centro de Salud	Infraestructuras Salud	Perú	Ventanilla Pachacútec (Lima)	Privado	US\$234,873.00
2008	Instaladores de Gas de Baja Presión	Educación	Perú	Ventanilla Pachacútec (Lima)	Fundación Repsol	8.000,00€
2008	Construcción e Implementación del Aula Taller para la Escuela de Cocina del CEDEC	Infraestructuras	Perú	Ventanilla Pachacútec (Lima)	Fundación Repsol	100.000,00€
2008	Proyecto Equipamiento de la Escuela de Formación de la Microempresa	Educación	Perú	Ventanilla Pachacútec (Lima)	Asociación Recreativa Socio Cultural y Deportiva (GECI)	3.000,00€
2009	Proyecto: Hagámoslo Diferente"		Perú	Ventanilla Pachacútec (Lima)	BNP paribas	1.000,00€
2008-2009	Centro Educativo Nivel Secundaria Pachacútec	Infraestructuras Educación	Perú	Ventanilla Pachacútec (Lima)	Comunidad de Madrid	220.000,00€
2008-2009	Centro de Producción y Servicios del Centro de Estudios y Desarrollo Comunitario – CEDEC, en Pachacútec, Perú	Infraestructuras Educación	Perú	Ventanilla Pachacútec (Lima)	Ayuntamiento de Madrid	200.000,00€
2008-2009	Centro Educativo Nivel Secundaria Pachacútec - Complemento	Infraestructuras Educación	Perú	Ventanilla Pachacútec (Lima)	Fundación La Caixa	13.000,00€
2009-2010	Formación Ocupacional e Inserción Laboral Para Mujeres en Riesgo de Exclusión Social De Pachacútec	Infraestructuras Educación	Perú	Ventanilla Pachacútec (Lima)	Junta de Castilla y León	198.460,00€
2009-2010	"Desarrollo De La Empleabilidad Y Fortalecimiento De La Capacidad Productiva De Pachacutec, Zona En Extrema Pobreza Perú"	Capacitación Básica de Jóvenes y Adultos	Perú	Ventanilla Pachacútec (Lima)	Ayuntamiento de Madrid	214.015,00€
2009-2010	Integración De La Educación Básica Regular Y La Formación Técnica Profesional Como Medio Para El Desarrollo Inclusivo De Jóvenes En Extrema Pobreza De Pachacutec.	Infraestructuras	Perú	Ventanilla Pachacútec (Lima)	Fundación Repsol	100.000,00€
2009-2010	Centro de Estudios y Desarrollo Humano Integral – CEDHI para el desarrollo integral de jóvenes en riesgo de exclusión social de Arequipa	Infraestructuras	Perú	Cerro Colorado, Yura (Arequipa)	Fundación Repsol	100.000,00€
2009-2010	Centro para el desarrollo integral de jóvenes en riesgo de exclusión social	Infraestructuras Educación	Perú	Cerro Colorado, Yura (Arequipa)	Comunidad de Madrid	198.956,00€
2009-2010	"Formación Ocupacional e Inserción Laboral Para Mujeres en Riesgo de Exclusión Social De Pachacútec"	Educación	Perú	Ventanilla Pachacútec (Lima)	Fundación La Caixa	4.622,00€
2009-2010	Centro para el desarrollo integral de jóvenes en riesgo de exclusión social	Educación	Perú	Cerro Colorado, Yura (Arequipa)	Fundación La Caixa	8.378,00€
2009-2010	"Mejora de la calidad educativa en el Centro Educativo Nivel Secundaria a través de la Construcción e implementación de un Laboratorio ciencias básicas y de un Taller de formación laboral para jóvenes de escasos recursos de la localidad de Pachacútec"	Educación	Perú	Ventanilla Pachacútec (Lima)	Junta de Castilla y León	205.016,00€

RESUMEN DE ACTIVIDADES 2011

Cooperación Internacional

Proyecto: *“Centro para el desarrollo integral de jóvenes en riesgo de exclusión social”*

Financiadores:



Duración: 25 meses

Lugar: Yura y Cerro Colorado (Arequipa-Perú)

Breve Descripción:

El proyecto pretende poner en marcha un Centro Técnico que proporcione a los jóvenes en riesgo de exclusión social de la zona “Cono Norte” la capacitación profesional necesaria para acceder a empleos productivos en empresas instaladas o para la generación de su propio empleo a través de la creación de microempresas o de cooperativas de gestión.

Nº de Beneficiarios: 240 (60 hombres, 180 mujeres)

Coste Total: 510.591€



Proyecto: *“Desarrollo de la empleabilidad y fortalecimiento de la capacidad productiva de Pachacútec, zona en extrema pobreza Perú”*

Financiadores:



Duración: 18 meses

Lugar: Ventanilla-Pachacútec (Callao – Perú)

Breve Descripción:

El proyecto promueve el crecimiento económico productivo de la comunidad de Pachacútec, mediante intervenciones dirigidas tanto a potenciar los niveles de empleabilidad de la población pobre y en riesgo de exclusión social como a la creación y consolidación del tejido empresarial de base, con la finalidad de incrementar las capacidades de desarrollo de la población y la generación de empleo sostenible en la zona.

Nº de Beneficiarios: 300 (150 hombres, 150 mujeres)

Coste Total: 299.357€



RESUMEN DE ACTIVIDADES 2011

Cooperación Internacional

Proyecto: “Mejora de la calidad educativa en el Centro Educativo Nivel Secundaria a través de la Construcción e implementación de un Laboratorio ciencias básicas y de un Taller de formación laboral para jóvenes de escasos recursos de la localidad de Pachacútec”

Financiadores:



Duración: 16 meses

Lugar: Ventanilla-Pachacútec (Callao – Perú)

Breve Descripción:

El proyecto pretende mejorar los niveles de la calidad educativa del Centro Educativo Nuevo Pachacútec de nivel secundaria mediante el desarrollo de las competencias investigativas y creativas de los estudiantes del Centro educativo, complementando los conceptos teóricos con la vivencia de éstos en el desarrollo de las prácticas de laboratorio.

Asimismo, promover el desarrollo de las competencias laborales de los estudiantes mediante la formación en oficios relacionados a instalaciones eléctricas, cocina, hostelería, tejido y otros de gran demanda en el mercado laboral peruano.

Nº de Beneficiarios: 216 (108 hombres, 108 mujeres)

Coste Total: 268.577€



Proyecto: “Aumento de la oferta educativa y de formación laboral en la zona del Cono Norte de Arequipa distritos de Yura y Cerro Colorado, mediante la construcción de un Aula Taller de Cocina para 80 jóvenes en extrema pobreza”

Financiadores:

Duración: 18 meses

Lugar: Yura y Cerro Colorado (Arequipa-Perú)

Breve Descripción:

El proyecto propone la construcción e implementación de un Aula Taller de Cocina y la formación ocupacional a 80 jóvenes en extrema pobreza en la especialidad de Técnico de Cocina y Gastronomía, que ofrezca una educación práctica que es la demandada por las empresas del medio que conlleve el aprendizaje no sólo de técnicas de trabajo específico, sino además considere una formación de valores en los jóvenes que conlleve a una educación capacidades en emprendimiento y liderazgo positivo en la zona.

Nº de Beneficiarios: 80 (32 hombres, 48 mujeres)

Coste Total: 257.615€



RESUMEN DE ACTIVIDADES 2011

Cooperación Internacional

Proyecto: “Mejoramiento de la oferta educativa del CEDEC para el desarrollo inclusivo de jóvenes en extrema pobreza de Pachacútec”

Financiadores:



Duración: 12 meses

Lugar: Ventanilla-Pachacútec (Callao – Perú)

Breve Descripción:

El proyecto pretende mejorar la oferta y la calidad educativa del Centro de Estudios y Desarrollo Comunitario CEDEC mediante la implementación y consecución de los siguientes objetivos:

- Mejorar el nivel de calidad educativa existente de la Educación Básica Regular-Nivel Secundario, mediante la construcción y puesta en marcha del Laboratorio de Física y Química y el Taller de Formación Laboral.
- La Construcción de la primera etapa de la Biblioteca del CEDEC, que considera el modulo básico para poner en marcha los servicios educativos a brindar.

Nº de Beneficiarios: 901 estudiantes

Coste Total: 100.000€



Proyecto: “Modulo para la enseñanza de la carrera de técnico en instalaciones y mantenimiento eléctrico y equipamiento de los módulos de informática y peluquería de la primera etapa del CEDHI”

Financiadores:



Duración: 12 meses

Lugar: Yura y Cerro Colorado (Arequipa-Perú)

Breve Descripción:

El proyecto contempla la construcción de una Nave Taller para le enseñanza de la carrera de Técnico en Instalaciones y Mantenimiento Eléctrico.

Asimismo, contempla la implementación de los módulos de Computación y Peluquería proyecto cofinanciado por la Comunidad de Madrid en cuanto a infraestructuras y el cual requiere apoyo financiero para la implementación de los equipos.

Nº de Beneficiarios: 60 jóvenes

Coste Total: 100.000€



RESUMEN DE ACTIVIDADES 2011

Eventos Sociales



Evento de Presentación 30 de Mayo 2011

La **Fundación Santos Toledano**, tras años de consolidación y compromiso con los más necesitados del Perú, comienza una nueva etapa en su vida institucional mediante un evento celebrado en el Museo Thyssen-Bornemisza, en Madrid.

La Fundación Santos Toledano, hasta ahora conocida como Fundación Ayúdales a Vivir, toma el nombre de su fundador para dar comienzo a una nueva etapa en su historia, renovando así su compromiso con las comunidades más desfavorecidas de Latinoamérica y afianzando sus proyectos educativos y de desarrollo.

La Fundación contó en este evento con el apoyo siempre incondicional de su Presidenta Honorífica, S.A.R. D^a Pilar de Borbón, a quien le correspondió la clausura del acto y el agradecimiento a todos los presentes por su asistencia. Por su parte, D.Mario Vargas Llosa, patrono de la Fundación, cautivó a los asistentes con su tono acompasado y dulce, propio del que sin duda es uno de los mejores contadores de historias del mundo. Para el Premio Nobel de Literatura: *“no es fácil imaginar soluciones a los problemas sociales, pero lo que es realmente difícil es plasmarlas en la realidad. Lo que hace falta es tener decisión, corazón y convicción de que se pueden cambiar las cosas a través de la constancia y la generosidad. Santos Toledano, ante una pobreza semejante, decidió hacer algo: no aceptar la realidad e intentar cambiarla. Y lo curioso es que lo consiguió”*.

Fiesta Solidaria Fundación Santos Toledano y Fundación Alda



Paula Toledano, Responsable de Fundación Santos Toledano, y un voluntario, dinamizaron el Sorteo Solidario para la recaudación de fondos

El día 21 de diciembre, la Fundación Santos Toledano y la Fundación Alda, celebraron una Fiesta Benéfica, en Madrid, para dar a conocer la labor y el trabajo que desarrollan en Perú, y en Paraguay, respectivamente.

En el evento, se proyectaron dos videos para mostrar los proyectos que actualmente la Fundación Santos Toledano y la Fundación Alda están implementando en terreno. Todos los asistentes se mostraron muy interesados en los proyectos.

La Fiesta Benéfica fue todo un éxito, cerca de 250 personas asistieron y participaron en el sorteo solidario, los fondos recaudados se destinarán íntegramente a los proyectos desarrollados por la Fundación Santos Toledano y la Fundación Alda.

RESUMEN DE ACTIVIDADES 2011

Becas y Apadrinamiento



El apadrinamiento es la acción solidaria más efectiva y gratificante para impulsar el futuro de los jóvenes y evitar situaciones de riesgo de exclusión social.

A través de las becas y apadrinamientos:

- Propiciamos que estudiantes en situación económica adversa y con deseos de superación puedan continuar su proyecto educativo.
- Impulsamos la formación de técnicos-profesionales en las carreras técnicas de electricidad, cocina, cosmetología, hostelería administración, instaladores de gas o propedéutico, a fin de facilitar su posterior inserción laboral o

Las aportaciones (mensuales, trimestrales o semestrales o anuales) han contribuido a que estudiantes adolescentes de escasos recursos tengan la posibilidad de finalizar sus estudios en el ciclo de Educación Básica o Técnica, cuya situación socioeconómica les limita continuar.

Los padrinos, reciben información sobre los beneficios que supone su aportación solidaria y podrán seguir, mediante cartas, dibujos y fotografías, la evolución del niño o joven al que apadrinan.

Pulseras Solidarias para recaudación de fondos

A comienzos del año 2011 se puso en marcha en Perú el proyecto AWAKING para la Fundación Pachacutec, con el fin de que las utilidades de todas las ventas generadas en los establecimientos afiliados a esta campaña serán en beneficio de la Fundación Pachacutec, proyecto que actualmente cuenta con más de 1.500 alumnos.



Decenarios de la suerte

GESTIÓN DE RECURSOS 2011

Origen de los Recursos

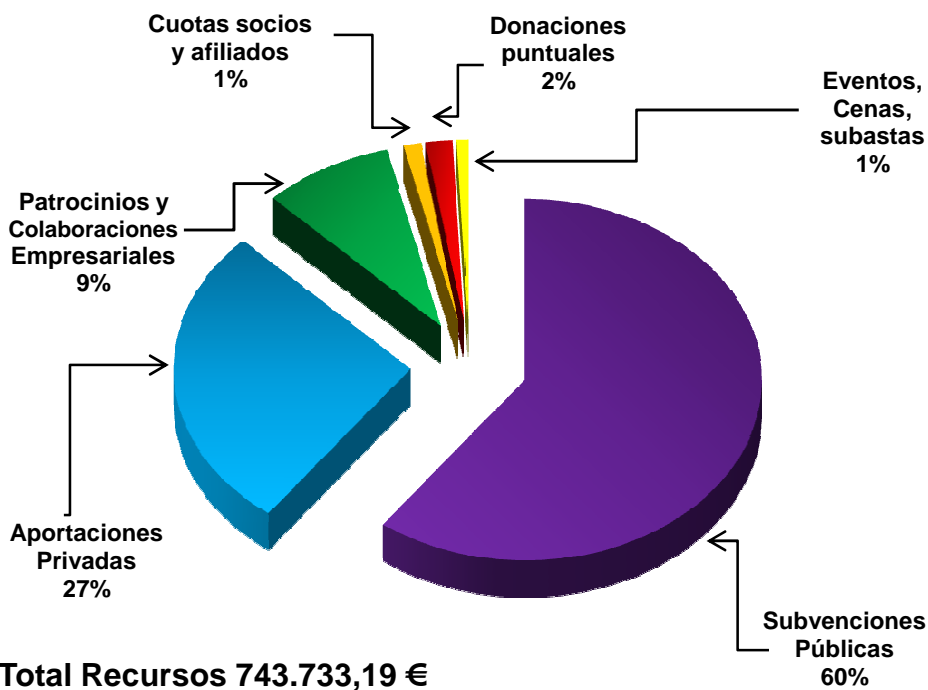

Distribución de los Recursos

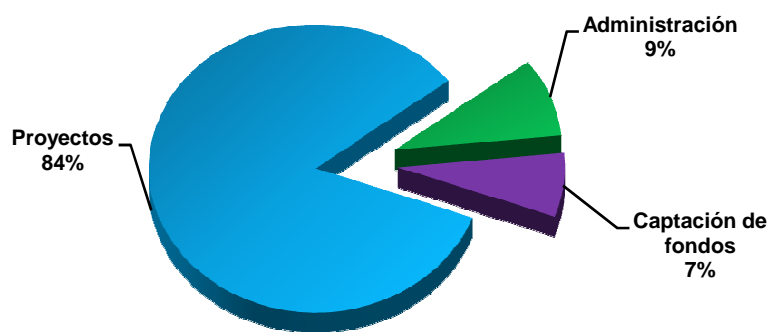

Inversión en Proyectos en Perú

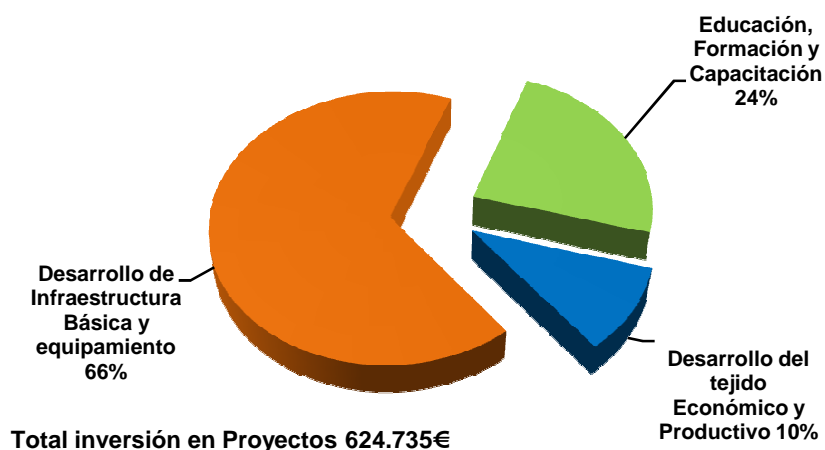

GESTIÓN DE RECURSOS 2011

Información Económica – Financiera

CUENTA DE RESULTADOS FUNDACION SANTOS TOLEDANO PERIODO : 01-01-11 / 31-12-11

	(DEBE) HABER	
	EJERCICIO 2011	EJERCICIO 2010
A) OPERACIONES CONTINUADAS		
1. Ingresos de la entidad por la actividad propia.	69.373,83	40.050,00
2. Ayudas monetarias y otros**		
3. Ventas y otros ingresos ordinarios de la actividad mercantil.	3.030,00	
4. Variación de existencias de productos terminados y en curso de fabricación**		
5. Trabajos realizados por la entidad para su activo		
6. Aprovisionamientos.*	-12.920,40	-3.667,50
7. Otros ingresos de explotación		
8. Gastos de personal*		
9. Otros gastos de explotación*	-62.864,46	-95.009,44
10. Amortización del inmovilizado*	-326,02	-226,95
11. Subvenciones, donaciones y legados de capital traspasados al resultado del ejercicio.	25.540,64	53.493,01
12. Excesos de provisiones		
13. Deterioro y resultado por enajenaciones del inmovilizado**.		
A.1) RESULTADO DE EXPLOTACIÓN (1+2+3+4+5+6+7+8+9+10+11+12+13)	21.833,59	-6.360,88
14. Ingresos financieros	13,34	22,33
15. Gastos financieros.*	0,01	
16. Variaciones de valor razonable en instrumentos financieros.**		
17. Diferencias de cambio.**		
18. Deterioro y resultado por enajenaciones de instrumentos financieros.**		
A.2) RESULTADO FINANCIERO (14+15+16+17+18)	13,33	22,33
A.3) RESULTADO ANTES DE IMPUESTOS (A.1+A.2)	21.846,92	-6.338,55
19. Impuestos sobre beneficios.**		
A.4) RESULTADO DEL EJERCICIO PROCEDENTE DE OPERACIONES CONTINUADAS (A.3+19)	21.846,92	-6.338,55
B) OPERACIONES INTERRUMPIDAS		
20. Resultado del ejercicio procedente de operaciones interrumpidas neto de impuestos.**		
A.5) EXCEDENTE DEL EJERCICIO (A.4+20)	21.846,92	-6.338,55

* Su signo es negativo

** Su signo puede ser positivo o negativo

GESTIÓN DE RECURSOS 2011

Información Económica – Financiera

BALANCE DE SITUACION FUNDACION SANTOS TOLEDANO PERIODO : 01-01-11 / 31-12-11

ACTIVO	EJERCICIO 2011	EJERCICIO 2010
A) ACTIVO NO CORRIENTE	2.289,91	226,94
I. Inmovilizado intangible.		
II. Bienes del Patrimonio Histórico.		
III. Inmovilizado material.		
IV. Inversiones inmobiliarias.		
V. Inversiones en empresas y entidades del grupo y asociadas a largo plazo.		
VI. Inversiones financieras a largo plazo.		
VII. Activos por impuesto diferido.		
B) ACTIVO CORRIENTE	341.792,72	533.983,14
I. Activos no corrientes mantenidos para la venta.		
II. Existencias.		
III. Usuarios y otros deudores de la actividad propia.		
IV. Deudores comerciales y otras cuentas a cobrar.	34,40	1.017,74
V. Inversiones en empresas y entidades del grupo y asociadas a corto plazo.		
VI. Inversiones financieras a corto plazo.	48.997,83	1.050,00
VII. Periodificaciones a c/p.		
VIII. Efectivo y otros activos líquidos equivalentes.	292.760,49	531.915,40
TOTAL ACTIVO (A+B)	344.082,63	534.210,08
PATRIMONIO NETO Y PASIVO	EJERCICIO 2011	EJERCICIO 2010
A) PATRIMONIO NETO	337.257,33	540.613,64
A-1) Fondos propios	-21.382,38	-43.229,30
A-2) Ajustes por cambio de valor.**		
A-3) Subvenciones, donaciones y legados recibidos.	358.639,71	583.842,94
B) PASIVO NO CORRIENTE		
I. Provisiones a largo plazo.		
II. Deudas a l/p.		
III. Deudas con empresas y entidades del grupo y asociadas a largo plazo.		
IV. Pasivos por impuesto diferido.		
V. Periodificaciones a largo plazo.		
C) PASIVO CORRIENTE	6.825,30	-6.403,56
I. Pasivos vinculados con activos no corrientes mantenidos para la venta.		
II. Provisiones a corto plazo.		
III. Deudas a corto plazo.		
IV. Deudas con empresas y entidades del grupo y asociadas a corto plazo.	2.579,00	2.309,00
V. Beneficiarios-Acreedores		
VI. Acreedores comerciales y otras cuentas a pagar.	7.966,13	-4.999,23
VII. Periodificaciones a corto plazo		
TOTAL PATRIMONIO NETO Y PASIVO (A+B+C)	344.082,63	534.210,08

QUIENES NOS APOYAN

En España



Ayuntamiento de Madrid



Comunidad de Madrid



Fundación Repsol



Junta de Castilla y León



Bisbel Hispania



Obra Social La Caixa



Fundación Adecco



Gala Fund Management



Fund. Luisa Astrain



Ketchum Pleon



Grupo 2013



Astrid & Gastón



Restaurante Tanta



Museo Thyssen Bornemisza



Globally



La Gorda



Víctor Gutierrez



Nikkei



Interbrand

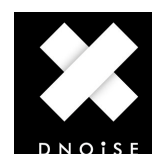

Dnoise

En Perú



Cámara Española de Comercio en Perú



Fund. Telefónica



Fund. Endesa



Banco Interamericano de Finanzas



BBVA

LA FST EN LOS MEDIOS

La Fundación Santos Toledano convocó a diversas personalidades peruanas y españolas al evento.

El objetivo fue recaudar fondos para la Universidad de Pachacútec, que se construye desde el 2010 en Arequipa.

MADRID SE VUELCA CON PACHACÚTEC
La infanta Pilar de Borbón encabezó el acto en beneficio de la Fundación Santos Toledano, responsable de la construcción de la Universidad de Pachacútec en el Perú

En el acto, realizado en el museo Thyssen-Bornemisza, Mario Vargas Llosa, patrono de la fundación, se encargó de explicar el proyecto a los asistentes.

Mario Vargas Llosa y la Infanta Doña Pilar apadrinan la nueva etapa de la Fundación Santos Toledano

ethic

La vanguardia de la sostenibilidad

REGISTRARSE | SIC

- Cambio Climático
- Lucha contra la pobreza
- Diversidad
- Educación
- Derechos Humanos
- Transparencia
- Latinoamérica
- Inversión Responsable

PORTADA, LATINOAMÉRICA, 10 JUNIO 2012 | 21H:05

“Hay una crisis muy profunda en torno a la educación” El Premio Nobel Mario Vargas Llosa reflexiona sobre Perú y la Fundación Santos Toledano



Los restaurantes peruanos, con Fundación Santos Toledano

Los restaurantes Astrid y Gastón, La Gorda Tanta, Nikkei 225, y Víctor Gutiérrez ofrecieron de manera gratuita el catering concedido durante el acto de presentación de la nueva etapa de la Fundación



La Fundación Santos Toledano, hasta ahora conocida como Fundación Ayúdales a Vivir, toma el nombre de su fundador para dar comienzo a una nueva etapa en su historia, renovando su compromiso con las comunidades más desfavorecidas de Latinoamérica y afianzando sus proyectos educativos y de desarrollo.

Esta renovación se materializó el pasado día 30 de mayo en un acto celebrado en el Museo Thyssen-Bornemisza de Madrid, que contó con la participación del Premio Nobel Mario Vargas Llosa, patrono de la Fundación, y S.A.R. la



Infanta Doña Pilar de Borbón

01/06/2011 08:14:20 La Fundación Santos Toledano, hasta ahora conocida como Fundación Ayúdales a Vivir, toma el nombre de su fundador para dar comienzo a una nueva etapa en su historia, renovando su compromiso con las comunidades más desfavorecidas de Latinoamérica y afianzando sus proyectos educativos y de desarrollo.

UN VUELO HACIA LA SOLIDARIDAD

Era el año 1989 cuando el piloto de Iberia Santos Toledano viajó junto a su mujer a Santo Domingo (República Dominicana). En ese momento se vivía una profunda crisis para dar sentido y hacer realidad un proyecto que hoy se llama Fundación Santos Toledano (antes, "Ayúdales a Vivir").

diario de **Gastronomía.com**

Domingo, 10 de junio de 2012 Última actualización: 09:48:35 AM GMT Titulares: los y sabrosos cañavés de p...

PORTADA **RESTAURANTES** TENDENCIAS MERCADO NUTRICIÓN POLÍTICA ENTREVISTAS PREMIOS VIMOTE

Ferran Adrià y Gastón Acurio inauguran una escuela de camareros en Pachacútec (Lima)

SABADO, 09 DE JUNIO DE 2012 18:48 DIARIODEGASTRONOMIA.COM



El cocinero español Ferran Adrià y el peruano Gastón Acurio inauguraron la pasada semana una escuela para camareros en Pachacútec (Ventanilla, Callao), al norte de Lima, uno de los distritos más humildes de la capital peruana. Conocida popularmente como la "Universidad de Pachacútec" y apoyada por personalidades internacionales como el chef Gastón Acurio, el Centro de Estudios y desarrollo comunitario de Pachacútec, nació en 2007 enfocada en los jóvenes de Pachacútec con el objetivo de ayudarlos a superar la pobreza, la exclusión y la

injusticia social a través de una educación de calidad que genere empleo y bienestar.

La influencia social de Gastón Acurio

undefined

Follow

undefined has undefined

Casas370

Atlagas

Has2Gomez ara

25

DEPIL

LÁSE

EN DONDE ESTAMOS

Delegaciones en España



Oficina Central Madrid

Calle Modesto Lafuente 18 Bajo A
28010 Madrid
Tel.: 91 4464651 Fax: 91 4451395
ptoledano@fundacionsantostoledano.org
www.fundacionsantostoledano.org

Delegación en País Vasco

C/ Muelle de Churruca nº8
48930. Las Arenas (Vizcaya- Bilbao)

Delegación en Canarias

Avd. Felo Monzón nº29 B, portal 3, 3ºC
35019. Las Palmas de Gran Canaria

Delegación en Galicia

C/ República de El Salvador nº3, 6º
15702. Santiago de Compostela

Delegación en Murcia

C/ Mar Menor nº 2, 5 Dcha.
CP. 3009.

Delegación en Andalucía

C/ Colombia nº11, portal 2, ático A
41013. Sevilla

Delegación en Valencia

C/Ingeniero Manuel Maese nº18,
puerta 4. 46011. Valencia

Delegación en Castilla y León

C/Pedro La Gasca nº5
47004. Valladolid

Delegación en Cataluña

C/Benet Mateu nº59, Piso 5, pta. 1
08034. Barcelona

Delegación en Castilla La Mancha

C/San Roque 52, E
45920 Toledo



Compromiso con la educación, capacitación e integración social

www.fundacionsantostoledano.org



Síguenos en   YouTube 