

Fundación Santos Toledano

Compromiso con la educación, capacitación e integración social



Informe de Gestión 2013

GESTIÓN DE ACTIVIDADES 2013

Ejecución Proyectos Cooperación Internacional

PROYECTO: “Capacitación técnica y ocupacional para el fomento de actividades empresariales en madres cabeza de familia en situación de pobreza extrema de los asentamientos humanos de Yura y Tiabaya”

LUGAR EJECUCIÓN:

Asentamientos urbano marginales de Yura y Tiabaya (Arequipa – Perú)

PRESUPUESTO:

249.605€
Aporte JCYL: 172.000€
Aporte FST: 9.000€
Cáritas: 17.000€
Otras: 51.605€

PLAZO EJECUCIÓN:

12 meses

Período: 31/12/12 al 28/02/14

OG. “Reducidos los niveles de pobreza en los asentamientos humanos de Tiabaya y Yura del Cono Norte de Arequipa”.

Nº DE BENEFICIARIOS/AS:

Directos: 150 mujeres madres cabeza de familia de escasos recursos
Indirectos: 600 habitantes

SECTOR INTERVENCIÓN:

Servicios colectivos de carácter básico

- Educación - Formación Profesional
- Emprendimiento, crecimiento económico inclusivo y trabajo digno

OE. Mejorados los niveles de capacitación técnica y ocupacional para el fomento de actividades empresariales en 150 madres cabeza de familia en situación de pobreza extrema de los asentamientos humanos de Yura y Tiabaya

R.1. Incrementada la oferta de formación técnica y/o ocupacional para madres cabeza de familia de escasos recursos de los asentamientos humanos de Yura y Tiabaya en las especialidades de:

- Bufett y Catering
- Joyería y Soldadura en Plata
- Cosmetología

R.2. Implementados programas para el asesoramiento, acompañamiento y asistencia técnica de iniciativas productivas en marcha que fomenten el espíritu emprendedor en madres cabeza de familia de escasos recursos de Yura y Tiabaya
Gestión Empresarial
Plan de Negocios
Desarrollo personal y Liderazgo

R.3. Facilitado el acceso al **capital semilla** y al **microcrédito** para promover las iniciativas de autoempleo y el liderazgo femenino en madres cabeza de familia de escasos recursos económicos de los distritos de Yura y Tiabaya.

Ejecución Proyectos Cooperación Internacional

PROYECTO: “Capacitación técnica y ocupacional para el fomento de actividades empresariales en madres cabeza de familia en situación de pobreza extrema de los asentamientos humanos de Yura y Tiabaya”



Beneficiarias Módulo Buffet y Cátering

Ejecución Proyectos Cooperación Internacional

PROYECTO: “Capacitación técnica y ocupacional para el fomento de actividades empresariales en madres cabeza de familia en situación de pobreza extrema de los asentamientos humanos de Yura y Tiabaya”



Beneficiarias Módulo Cosmetología

Ejecución Proyectos Cooperación Internacional

PROYECTO: “Capacitación técnica y ocupacional para el fomento de actividades empresariales en madres cabeza de familia en situación de pobreza extrema de los asentamientos humanos de Yura y Tiabaya”



Beneficiarias Módulo Joyería y Soldadura en Plata

Ejecución Proyectos Cooperación Internacional

PROYECTO: “Capacitación técnica y ocupacional para el fomento de actividades empresariales en madres cabeza de familia en situación de pobreza extrema de los asentamientos humanos de Yura y Tiabaya”



Beneficiarias Módulo Emprendimiento Empresarial y Planes de Negocios

Ejecución Proyectos Cooperación Internacional

PROYECTO: “Capacitación técnica y ocupacional para el fomento de actividades empresariales en madres cabeza de familia en situación de pobreza extrema de los asentamientos humanos de Yura y Tiabaya”



Jornada sobre alianzas público privadas para el desarrollo. Nuevas estrategias innovadoras para contribuir al desarrollo sostenible en los países de Latinoamérica.

Ejecución Proyectos Cooperación Internacional

PROYECTO: “Formación Ocupacional para la Inclusión Laboral de Jóvenes de Escasos Recursos del Cono Norte de Arequipa”

LUGAR EJECUCIÓN:

Asentamientos urbano marginales de Yura y Cerro Colorado (Arequipa – Perú)

PRESUPUESTO: 240.446€

Aporte CM: 141.746€

Aporte FST: 9.200€

Otros: 89.400€

PLAZO EJECUCIÓN:

20 meses

Período: 04/02/13 al 20/10/14

OG. Contribuir a disminuir los niveles de pobreza y de extrema pobreza en los distritos de Yura y Cerro Colorado que conforman el Cono Norte de Arequipa.

Nº DE BENEFICIARIOS/AS:

Directos: 100 jóvenes entre hombres y mujeres en extrema pobreza de la localidad de Yura y Cerro Colorado
Indirectos: 400 habitantes

SECTOR INTERVENCIÓN:

Servicios colectivos de carácter básico

- Educación - Formación Profesional
- Emprendimiento, crecimiento económico inclusivo y trabajo digno

OE. Contribuir a disminuir los niveles de exclusión laboral de jóvenes de escasos recursos del Cono Norte de Arequipa

R.1. Un Centro de Capacitación y Producción Metalmecánico en el CEDHI equipado e implementado para una formación académica y productiva.

R.2. Se habrá puesto en marcha un programa de capacitación en estructuras en metal y en acero inoxidable para 100 jóvenes (hombres y mujeres) de escasos recursos del Cono Norte de Arequipa.

R.3. Formados/as jóvenes y mujeres en oficios con altos índices de salida laboral y creadas oportunidades laborales para el emprendimiento de los/as jóvenes y mujeres que participan en el proyecto.

Ejecución Proyectos Cooperación Internacional

PROYECTO: “Formación Ocupacional para la Inclusión Laboral de Jóvenes de Escasos Recursos del Cono Norte de Arequipa”

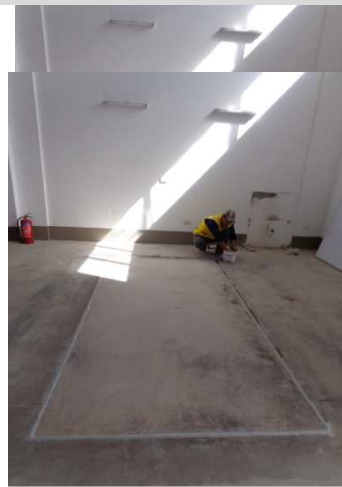

Trabajos de adecuación Centro de Producción



Ejecución Proyectos Cooperación Internacional

PROYECTO: “Formación Ocupacional para la Inclusión Laboral de Jóvenes de Escasos Recursos del Cono Norte de Arequipa”

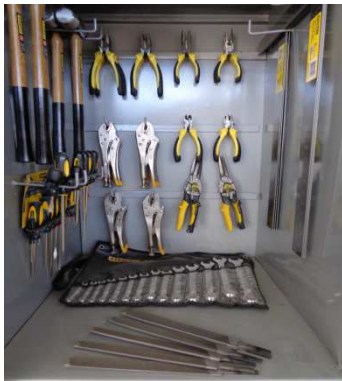

Equipamiento Centro de Producción

Ejecución Proyectos Cooperación Internacional

PROYECTO: “Formación Ocupacional para la Inclusión Laboral de Jóvenes de Escasos Recursos del Cono Norte de Arequipa”



Equipamiento Centro de Producción

Ejecución Proyectos Cooperación Internacional

PROYECTO: “Formación Ocupacional para la Inclusión Laboral de Jóvenes de Escasos Recursos del Cono Norte de Arequipa”



Formación y Capacitación

Ejecución Proyectos Cooperación Internacional

PROYECTO: “Formación Ocupacional para la Inclusión Laboral de Jóvenes de Escasos Recursos del Cono Norte de Arequipa”



Formación y Capacitación

Ejecución Proyectos Cooperación Internacional

PROYECTO: “Formación Ocupacional para la Inclusión Laboral de Jóvenes de Escasos Recursos del Cono Norte de Arequipa”



Formación y capacitación

Ejecución Proyectos Cooperación Internacional

PROYECTO: "Formación Ocupacional para la Inclusión Laboral de Jóvenes de Escasos Recursos del Cono Norte de Arequipa"



Entrega de Certificados de Formación Primera Campaña

Ejecución Proyectos Cooperación Internacional

PROYECTO: “Apoyo a la formación técnica y ocupacional para la mejora de la empleabilidad en jóvenes en situación de pobreza extrema de la localidad de Pachacutec (Lima-Perú)”

LUGAR EJECUCIÓN:

Asentamientos urbano
marginales de Pachacutec
(Lima – Perú)

PLAZO EJECUCIÓN:

12 meses

Nº DE BENEFICIARIOS/AS:

Directos: 80 jóvenes entre hombres y mujeres en extrema pobreza de la localidad de Pachacutec
Indirectos: 340 habitantes

PRESUPUESTO:

Aporte Fund. Repsol:	151.672€
Otros:	100.000€
	51.672€

Período: 01/10/13 al 30/10/14

OG. Mejorar el acceso a la educación y formación para el trabajo de la población juvenil del Pachacutec

SECTOR INTERVENCIÓN:

Educación
Servicios e instalaciones educativas y formación
Capacitación básica de jóvenes y adultos.

OE. Aumento de la oferta educativa y de formación laboral mediante la construcción y puesta en marcha de un Aula Taller de Formación Técnica y Ocupacional

R.1. Se habrá construido un Aula Taller para la formación técnica / ocupacional para 80 alumnos/as.

R.2. Se habrá equipado el Aula Taller de Formación Ocupacional y/o Técnica.

R.3. Se habrá puesto en marcha un Programa de Formación Técnica/Ocupacional de una duración de 6 meses cada uno en especialidades altamente demandadas por el mercado de trabajo.

Ejecución Proyectos Cooperación Internacional

PROYECTO: “Apoyo a la formación técnica y ocupacional para la mejora de la empleabilidad en jóvenes en situación de pobreza extrema de la localidad de Pachacutec (Lima-Perú)”



Construcción Aula Taller de Formación Ocupacional y/o Técnica.

Ejecución Proyectos Cooperación Internacional

PROYECTO: “Capacitación técnica y ocupacional para jóvenes de escasos recursos de las localidades de Yura y Tiabaya, en especialidades altamente demandadas por el mercado de trabajo con enfoque de igualdad de oportunidades”

LUGAR EJECUCIÓN:

Asentamientos urbano marginales de Yura y Tiabaya (Arequipa – Perú)

PLAZO EJECUCIÓN:

12 meses

Nº DE BENEFICIARIOS/AS:

Directos: 250 jóvenes entre hombres y mujeres en extrema pobreza y 80 niños y niñas.

Indirectos: 1.400 habitantes

PRESUPUESTO:

Aporte Fund. Repsol:
Otros:

516.023€
100.000€
424.947€

Período: 01/10/13 al 30/10/14

OG. Contribuir a disminuir los niveles de pobreza y de extrema pobreza en los distritos de Yura y Tiabaya que conforman el Cono Norte de Arequipa

SECTOR INTERVENCIÓN:

Educación
Servicios e instalaciones educativas y formación
Capacitación básica de jóvenes y adultos.

OE1. Contribuir a la mejora de la empleabilidad y de las oportunidades de empleo en jóvenes de escasos recursos de los asentamiento humanos de Yura y Tiabaya (Arequipa-Perú).

OE2. Promover la igualdad de oportunidades entre hombres y mujeres para la formación técnica y ocupacional en los asentamiento humanos de Yura y Tiabaya (Cono Norte de Arequipa – Peru

R.1. Un Centro de Capacitación y Producción equipado e implementado para una formación académica y productiva.

R.2. Incrementada la oferta de formación técnica en jóvenes de escasos recursos de los asentamientos humanos de Yura y Tiabaya en las especialidades de:

- Joyería & soldadura en plata
- Buffet & catering
- Cosmetología
- Soldadura Metalmecánica

R.3. Puesta en marcha de una guardería infantil en el CEDHI que ofrezca cuidados y bienestar a niños menores de 5 años, mientras las jóvenes madres se capacitan técnica y ocupacionalmente en el CEDHI.

Ejecución Proyectos Cooperación Internacional

PROYECTO: “Aumento de oportunidades educativas para niños, niñas y madres con escasos recursos mediante la construcción y equipamiento de una guardería infantil en la localidad de Yura”

LUGAR EJECUCIÓN:

Asentamiento urbano marginal de Yura (Arequipa – Perú)

PLAZO EJECUCIÓN:

24 meses

Nº DE BENEFICIARIOS/AS:

Directos: 80 niños y niñas de escasos recursos
Indirectos: 320 habitantes

Período: 16/04/12 al 15/04/14

PRESUPUESTO:

	110.295€
F. Juan Entrecanales:	59.353€
FST	21.754€
Ayto Alcobendas	1.478€
BNP Paribas	1.000€
Otros:	26.710€

SECTOR INTERVENCIÓN:

Educación
Servicios e instalaciones educativas y formación

OE1. Ofrecer a las madres beneficiarias del CEDHI prestando seguridad a sus niños, estimulados correctamente desde el punto de vista de su desarrollo y rodeados de cariño, favoreciéndose así su proceso de socialización

R.1. Se contará con un ambiente construido adecuado a las necesidades de los niños

R.2. La guardería estará equipada e implementada de modo tal que proveerá de un cuidado infantil eficiente, y que será también una experiencia más agradable para los niños.

R.3. Puesta en marcha de la guardería infantil del CEDHI donde los niños y niñas desarrollan aspectos psicoafectivos que contribuyen a su desarrollo físico, intelectual, afectivo social y moral.

Ejecución Proyectos Cooperación Internacional

PROYECTO: “Aumento de oportunidades educativas para niños, niñas y madres con escasos recursos mediante la construcción y equipamiento de una guardería infantil en la localidad de Yura”



Construcción Aula Guardería Infantil y SS.HH adaptados a población infantil

Ejecución Proyectos Cooperación Internacional

PROYECTO: “Aumento de oportunidades educativas para niños, niñas y madres con escasos recursos mediante la construcción y equipamiento de una guardería infantil en la localidad de Yura”



Construcción Aula Guardería Infantil y SS.HH adaptados a población infantil

Ejecución Proyectos Cooperación Internacional

PROYECTO: “Aumento de oportunidades educativas para niños, niñas y madres con escasos recursos mediante la construcción y equipamiento de una guardería infantil en la localidad de Yura”

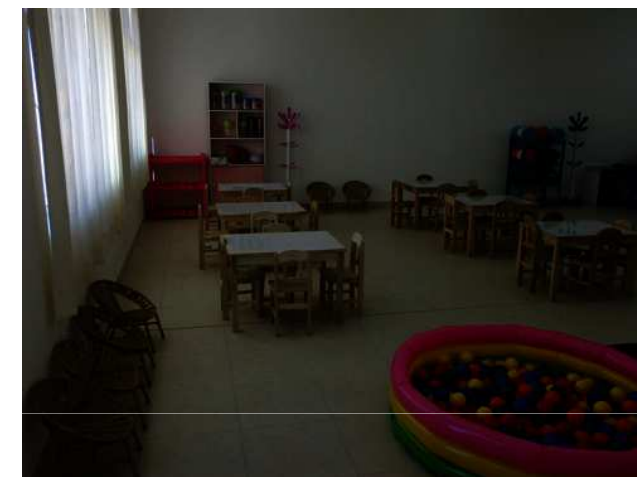

Equipamiento e implementación Aula Guardería Infantil

Ejecución Proyectos Cooperación Internacional

PROYECTO: “Aumento de oportunidades educativas para niños, niñas y madres con escasos recursos mediante la construcción y equipamiento de una guardería infantil en la localidad de Yura”



Desarrollo de actividades lúdicas, de experimentación y descubrimiento

Ejecución Proyectos Cooperación Internacional

PROYECTO: “Aumento de oportunidades educativas para niños, niñas y madres con escasos recursos mediante la construcción y equipamiento de una guardería infantil en la localidad de Yura)”



Talleres con padres y madres de familia sobre Nutrición Infantil

Ejecución Proyectos Cooperación Internacional

PROYECTO: “Aumento de oportunidades educativas para niños, niñas y madres con escasos recursos mediante la construcción y equipamiento de una guardería infantil en la localidad de Yura)”



Entrega Refrigerios Nutritivos

Ejecución Proyectos Cooperación Internacional

PROYECTO: “Aumento de oportunidades educativas para niños, niñas y madres con escasos recursos mediante la construcción y equipamiento de una guardería infantil en la localidad de Yura)”



Participación Niños y niñas en otros eventos

Ejecución Proyectos Cooperación Internacional

PROYECTO: “Donación Transporte estudiantil para los niños y jóvenes alumnos del CEDHI (Arequipa – Perú)”

LUGAR :

Asentamientos urbano
marginales de Yura y Tiabaya
(Arequipa – Perú)

ENTIDAD DONANTE:

IBT Group Perú

Nº DE BENEFICIARIOS/AS:

Directos: 150 mujeres madres
cabeza de familia de escasos
recursos
Indirectos: 600 habitantes

JUSTIFICACIÓN: La ausencia de transporte escolar y la escases de recursos económicos de las familias para sufragar los costes de transporte público en la zona, está impidiendo que niños y niñas entre 0 y 5 años pueden asistir con regularidad a la Guardería Infantil que ofrece el CEDHI, dado que para acceder allí tienen que realizar caminatas de aproximadamente 7 Kms entre ir y volver desde la carretera principal de acceso hasta el CEDHI, lo que ha ocasionado una alta tasa de absentismo escolar, que en un futuro incrementará los niveles de analfabetismo y en consecuencia el deterioro de la calidad de vida de la población.

OBJETIVO: brindar un sistema de transporte eficiente para el traslado de los niños y niñas desde el lugar donde logísticamente sea posible hasta el Centro Educativo del CEDHI en el que están escolarizados, de esta forma, los niños podrán acudir al Centro y a la vez sus madres contarán con las oportunidades para la formación o para la búsqueda de empleo, que conlleve a una mejora de la calidad de vida.

IMPACTO ESPERADO: Teniendo en cuenta el deterioro del sistema educativo en la zona, el bajo porcentaje de población en edad escolar que tiene acceso a la escuela, este proyecto tiene un importante impacto social al posibilitar que muchos niños y niñas que habían abandonado la escuela por falta de transporte, puedan volver a cursar sus estudios y abrírseles nuevas posibilidades de futuro.

El proyecto prevé favorecer en los criterios de selección para acceder al servicio de transporte escolar a las niñas, dado que en el contexto económico en el que viven, las familias favorecen la educación de los hijos en detrimento de la de las niñas, por lo que en la medida de lo posible se intentarán que tengan prioridad.

Ejecución Proyectos Cooperación Internacional

PROYECTO: “Donación Transporte estudiantil para los niños y jóvenes alumnos del CEDHI (Arequipa – Perú)”



Acto de Inauguración y entrega Autobús Donado por IBT Gropur Perú

Ejecución Proyectos Cooperación Internacional

PROYECTO: “Donación Transporte estudiantil para los niños y jóvenes alumnos del CEDHI (Arequipa – Perú)”



Beneficiarios/as Autobús Donado

Ejecución Proyectos Cooperación Internacional

PROYECTO: “Dotación de becas de estudio para la formación en operador de Contact Center para jóvenes de escasos recursos de la localidad de Pachacútec (Lima-Perú)” .

LUGAR EJECUCIÓN:

Asentamiento urbano marginal de Pachacuetc (Lima – Perú)

PLAZO EJECUCIÓN:

12 meses

Nº DE BENEFICIARIOS/AS:

Directos: 35 jóvenes (1/2 con discapacidad)

Indirectos: 128 padres de familia

Período: 01/03/13 al 28/02/14

PRESUPUESTO:

DKV Integralia

Otros:

30.374€

25.712€

4.622€

SECTOR INTERVENCIÓN:

Educación

Servicios e instalaciones educativas y formación

OE1. Ampliar con equidad las oportunidades de acceso y permanencia a la educación Técnico Ocupacional en los jóvenes con desventaja económica de la localidad de Pachacútec

R.1. El CEDEC cuenta con un Programa de Apoyo Económico (Becas) en la Formación Ocupacional de Contact Center dirigido a jóvenes de escasos recursos de la localidad de Pachacútec.

R.2. Los jóvenes estudiantes de los Módulos formativos de Contact Center realizan prácticas pre profesionales para el ejercicio de su actividad profesional.

Ejecución Proyectos Cooperación Internacional

PROYECTO: “Dotación de becas de estudio para la formación en operador de Contact Center para jóvenes de escasos recursos de la localidad de Pachacútec (Lima-Perú)” .



Firma Convenio de Colaboración DKV Integralia, Fundación Konecía y Fundación Santos Toledano

Ejecución Proyectos Cooperación Internacional

PROYECTO: “Dotación de becas de estudio para la formación en operador de Contact Center para jóvenes de escasos recursos de la localidad de Pachacútec (Lima-Perú)” .



Personal Docente y Beneficiarios/as

GESTIÓN ECONÓMICO FINANCIERA 2013

GESTIÓN ECONÓMICO FINANCIERA 2013

COMPARATIVO DE PRESUPUESTO APROBADO Y EJECUTADO GESTIONES 2013

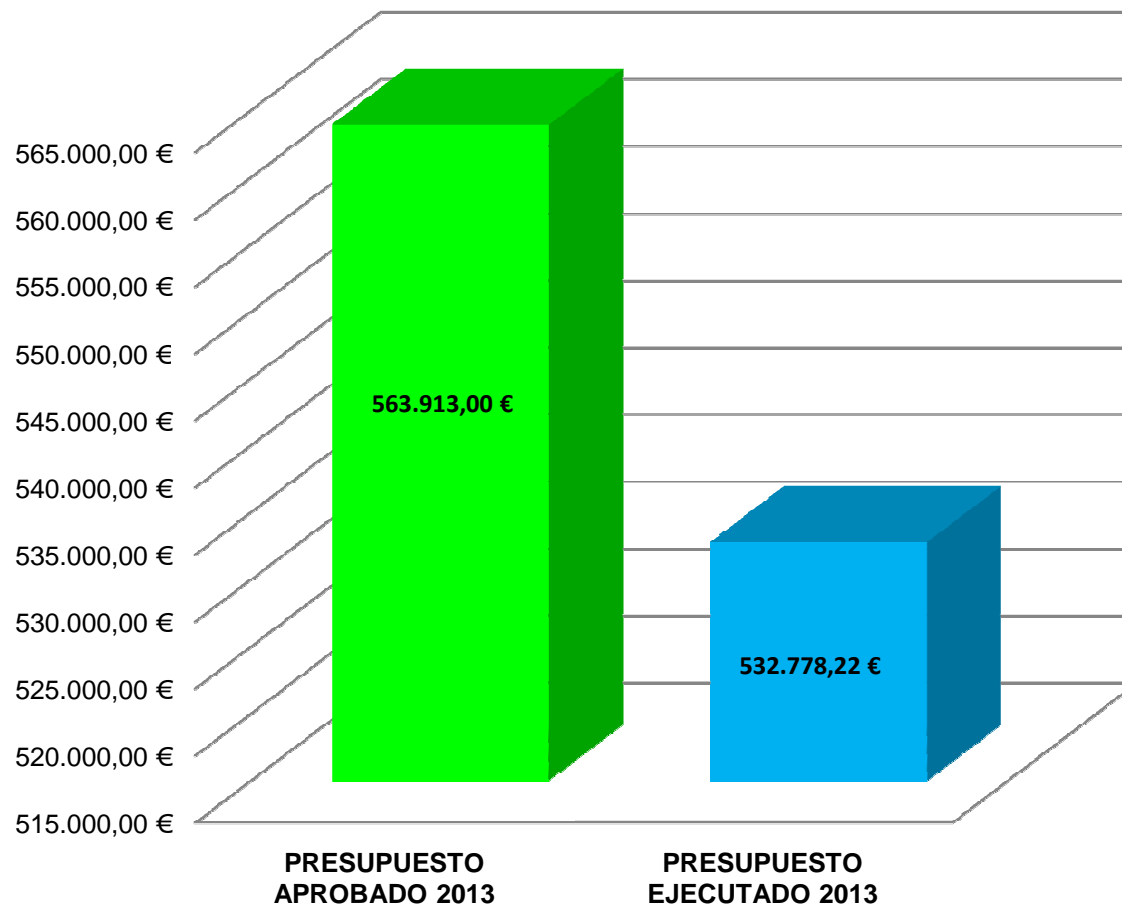

GESTIÓN ECONÓMICO FINANCIERA 2013

PRESUPUESTO APROBADO Y EJECUTADO SEGÚN FUENTES DE FINANCIAMIENTO 2013

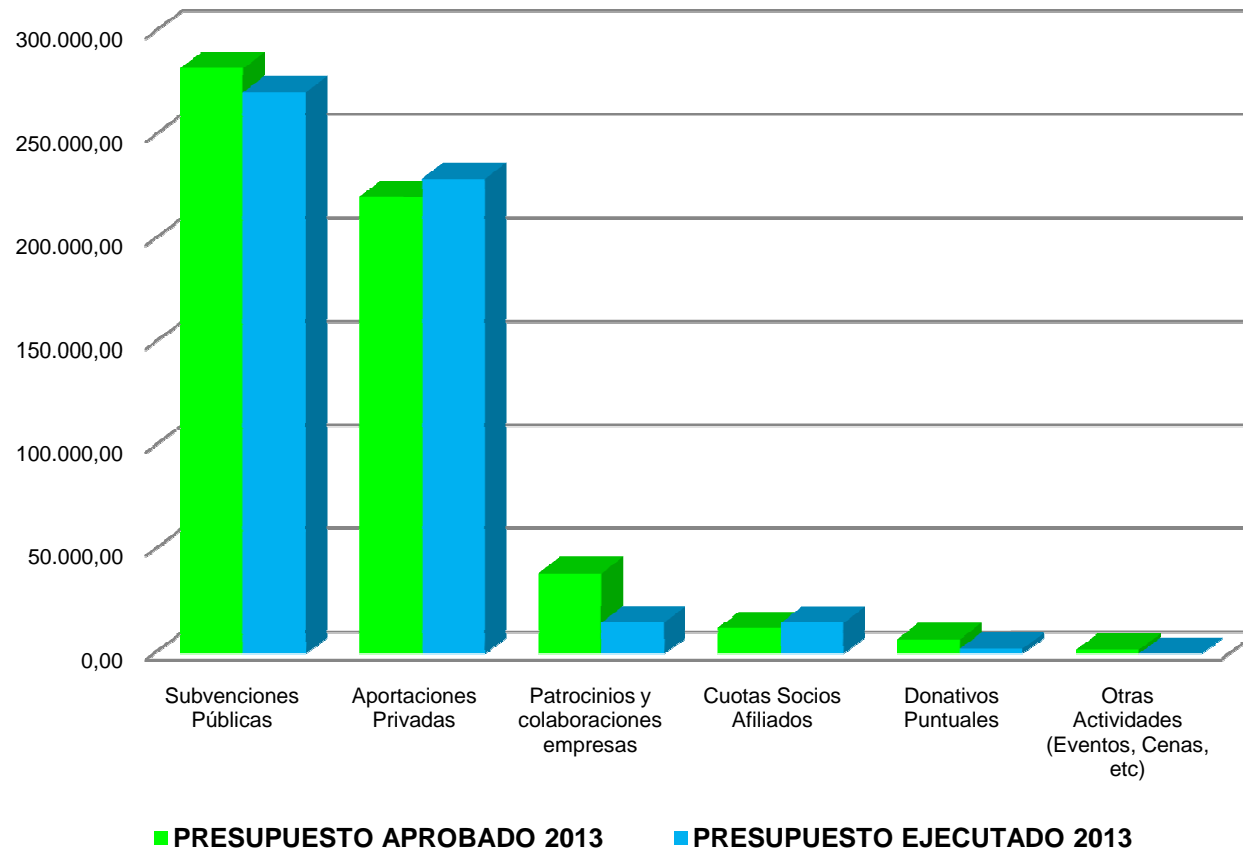

Origen de los Recursos año 2013

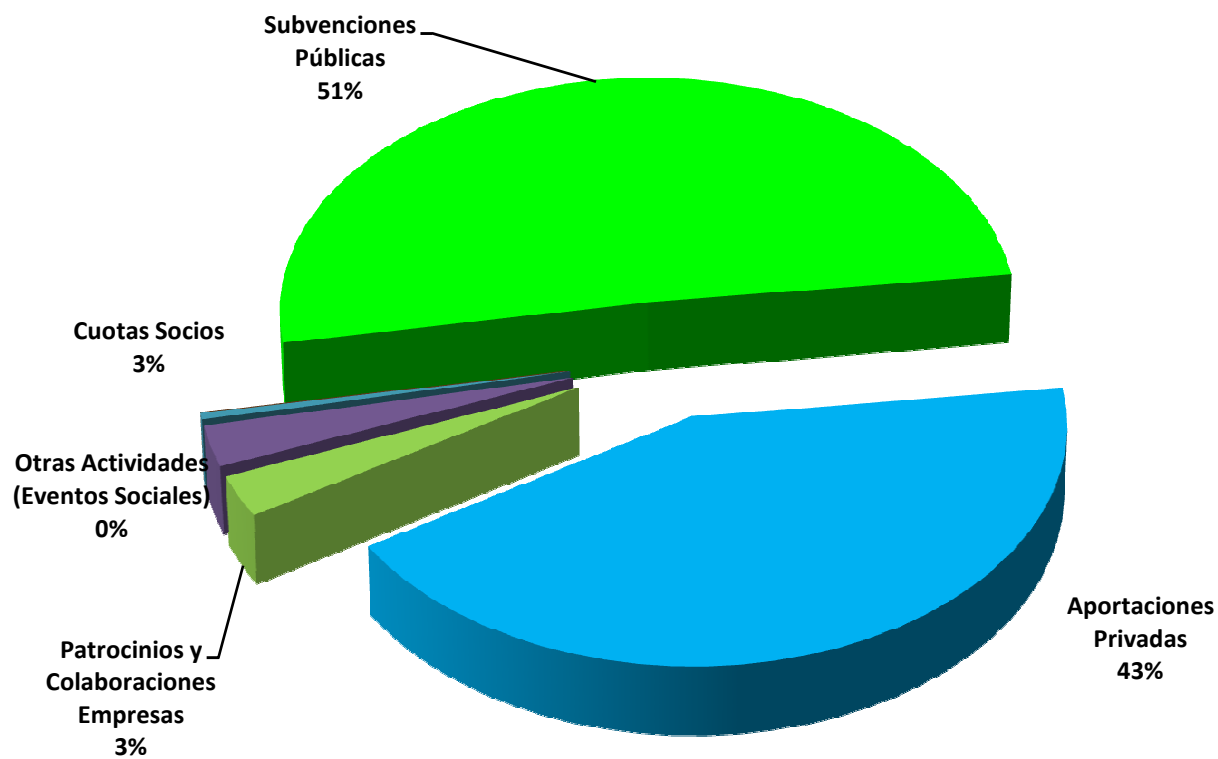

Distribución de los Recursos

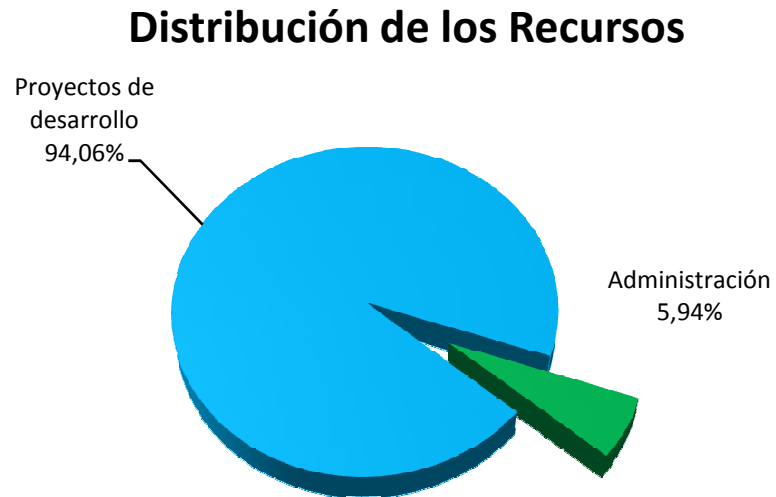

Inversión en Proyectos en Perú

